PROJEKTOWANE ZAGOSPODAROWANIE TERENU W ZMIANIE MPZP, KTÓRE MA KORZYSTNY WPŁYW NA ŚRODOWISKO PRZYRODNICZE:

WS — **WS - TERENY OTWARTYCH WÓD POWIERZCHNIOWYCH OBSZARY NA KTÓRYCH PROGNOZOWANE SKUTKI REALIZACJI USTALEŃ PLANU SPEŁNIAJĄ WAŻNĄ FUNKCJĘ W UKŁADZIE PRZYRODNICZYM**
Główne lokalne osie hydrograficzne regulujące stosunki wodne odprowadzające wody opadowe.

ZL — **ZL - TERENY LASÓW I ZADRZEWIEŃ TERENY ZIELENI CZYNNEJ BIOLOGICZNIE KORZYSTNY WPŁYW NA WALORY KRAJOBRAZOWE I ESTETYCZNE**

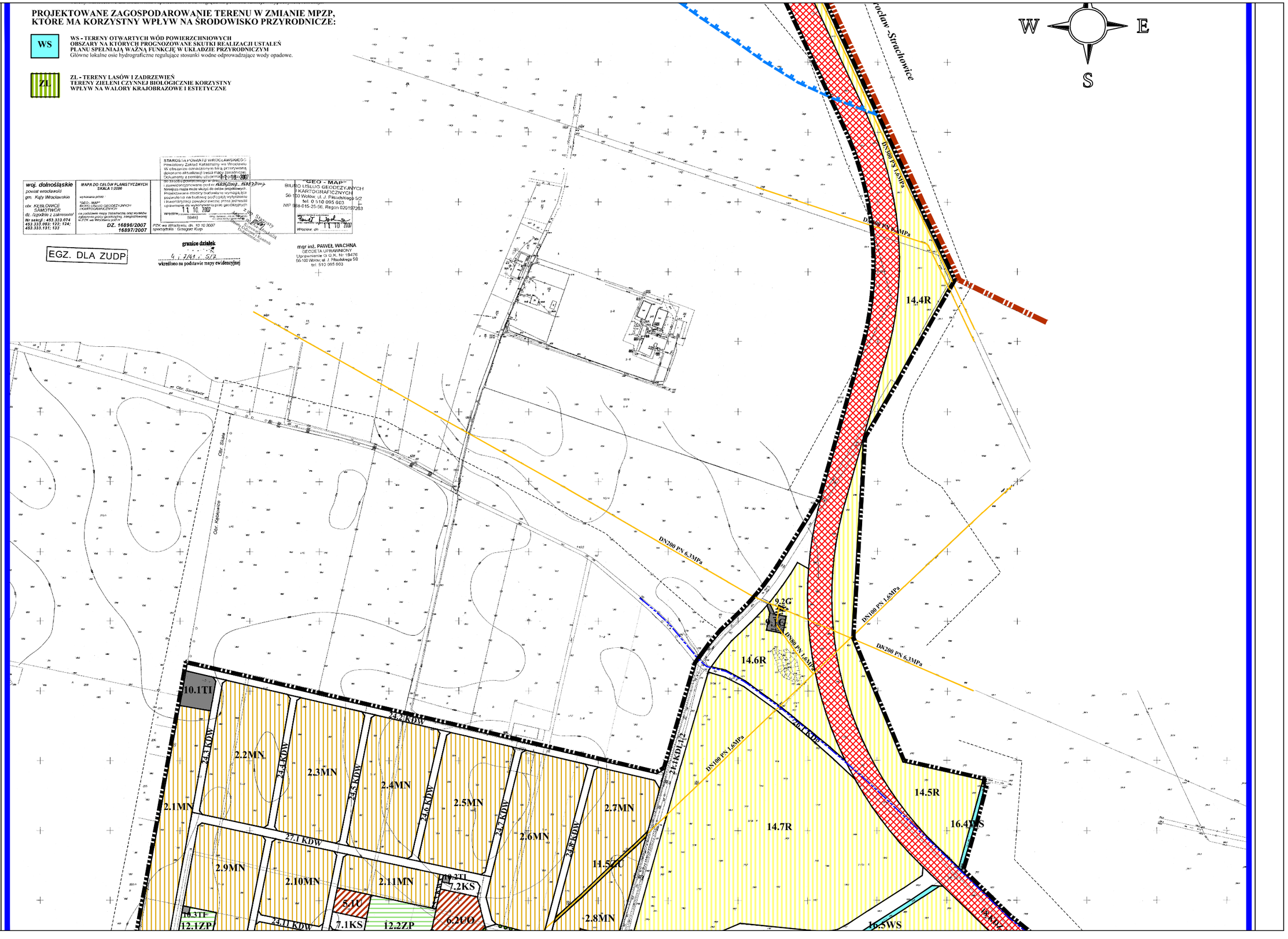

woj. dolnośląskie powiat wrocławski gm. Kąty Wrocławskie obr. KEBLOWICE SAMOTWÓR dz. /zgodnie z zakresem/ **Nr sekcji: 453.333.074** **453.333.083; 122; 124;** **453.333.131; 133**	**MAPA DO CELÓW PLANISTYCZNYCH** **SKALA 1:2000** wykonana przez : "GEO - MAP" BIURO USŁUG GEODEZYJNYCH I KARTOGRAFICZNYCH na podstawie mapy zasadniczej oraz wyników zgłoszenia pracy geodezyjnej, zarejestrowanej w PZK we Wrocławiu pod nr **DZ. 16896/2007** **16897/2007**	STAROSTA POWIATU WROCŁAWSKIEGO Powiatowy Zakład Katastralny we Wrocławiu W obszarze oznaczonym linią przerywaną dokonano aktualizacji treści mapy zasadniczej. Dokumenty z pomiaru uzyskały numer ewidencyjny 16896/2007, 16897/2007 11.10.2007 i zawierdzono pod nr Niniejsza mapa może służyć do celów projektowania, Projektowania obiekty budowlane wymagające pozwolenia na budowę podlegają wytyczeniu i inwentaryzacji powykonawczej przez jednostki uprawnione do wykonywania prac geodezyjnych 11.10.2007 PZK we Wrocławiu, dn. 10.10.2007 sporządziła: Grażyna Kurp	"GEO - MAP" BIURO USŁUG GEODEZYJNYCH I KARTOGRAFICZNYCH 56-120 Wołów, ul. J. Piłsudskiego 5/2 NIP 988-015-25-56, Regon 020197263 11.10.2007 Wrocław, dn.

EGZ. DLA ZUDP

granice działek
4.1/4.1 5/2
wkreślono na podstawie mapy ewidencyjnej

mgr inż. PAWEŁ WACHNA
GEODETA UPRAWNIONY
Uprawnienie G.G.K. Nr: 19476
56-120 Wołów, ul. J. Piłsudskiego 5/2
tel. 510 095 603